INFORME DE OFERTA

Local comercial en San Claudio, zona Centro de Salud. Con una superficie de 104,46 m2 diáfano con un aseo. Con altura y ventilación. Ideal para almacén.

104 m² | 1

Superficie útil: 104 m²
Aseos: 1
Sin Ascensor
Garaje: No
Jardín comunitario: No
Carpintería exterior: Aluminio
Carpintería exterior vidrio: Sencillo
Puerta de entrada: Otros
Nº plantas del edificio: 2
Planta: Bajo
Plantas: 1
Exterior: Exterior
Orientación: Sur
Entorno: Urbano
Vistas: Calle
Año construcción: 1992
Régimen: Libre
Parking: No
Distribución: Local y aseo.

Otras características

Luz: Sí
Agua: Sí
Gas: No
Sin barreras arquitectónicas
Alcantarillado: No

Tiempo: Años.
Estudiantes: No
Comunidad incluida: Sí
IBI incluido: Sí
Fianza: Sí

El precio del inmueble no incluye los gastos de notaría, registro e impuestos asociados a la operación.

Eléctrica: Sí
Agua: Sí

Letra consumo energía: En proyecto **Letra emisiones:** En proyecto

En la calle San Roque Nº 20 de San Claudio-Oviedo, se alquila este local de más de 100 m2 que se distribuye en una zona diáfana y un aseo.
Buena altura y ventilación. Portón de entrada metálico grande y dos puntos de luz en la fachada posterior. Ideal para almacenamiento.

Comunicaciones

Parada de autobús: Sí, 0.00 Km
Taxi: Sí, 0.00 Km

Servicios

Centros comerciales: Sí
Colegios: Sí
Bancos: Sí
Centro sanitario: Sí
Instalaciones deportivas: Sí
Ocio y restauración: Sí

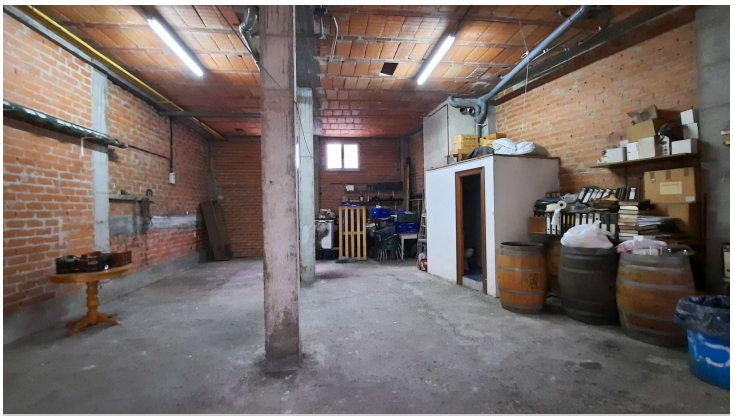

Hipoteca: Cuota mensual aproximada de 142 € / mes